*You are the Centre of Our World*

COPTHORNE
HOTEL
HANNOVER

# COPTHORNE HOTEL HANNOVER

Das Eventhotel

Würzburger Straße 21, 30880 Hannover-Laatzen
Telefon: +49 (0) 511/9836-0, Telefax: +49 (0) 511/9836-666
sales.hannover@millenniumhotels.de
www.copthorne-hannover.de

## RAUMKAPAZITÄTEN

| Raum | m² | Theater | Parlamentarisch | Bankette | U- oder Block | Empfänge |
|---|---|---|---|---|---|---|
| 1-3 King George | 500 | 700 | 300 | 350 | 150 | 700 |
| 1 George I* | 165 | 150 | 60 | 80 | 40 | 150 |
| 2 George II* | 165 | 150 | 60 | 80 | 40 | 150 |
| 3 George III* | 165 | 150 | 60 | 80 | 40 | 150 |
| 4 Newcastle* | 48 | 40 | 30 | 20 | 24 | 40 |
| 5 Birmingham* | 48 | 40 | 27 | 20 | 20 | 40 |
| 6 Manchester* | 48 | 40 | 24 | 20 | 15 | 40 |
| 7 Cardiff | 40 | 20 | 16 | 16 | 16 | 16 |
| 8 Plymouth | 40 | 30 | 16 | 16 | 16 | 16 |
| 9 Glasgow | 26 | - | - | 12 | 12 | - |
| 10 Aberdeen | 26 | - | - | 12 | 12 | - |

** Räume 1-6 sind kombinierbar*

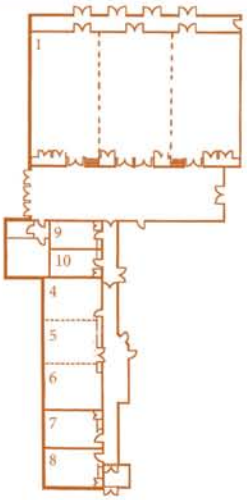


## DAS HOTEL

Das hoteleigene Restaurant bietet in stilvollem Ambiente „kreative Küche mit Pfiff". Im Irish Pub, „The Dubliner" mit Raucher Lounge, Sonnenterrasse und Biergarten geht es urig und gemütlich zu. Herrlich entspannen lässt es sich im „Splash – The Club" mit Hallenschwimmbad, Whirlpool, Sauna, Solarium, Dampfbad und Fitnessraum.

## PROGRAMMVORSCHLÄGE

Für die Freizeitgestaltung rund um das Hotel bietet Hannover Sehenswürdigkeiten und Highlights wie das GOP-Varieté, die Herrenhäuser Gärten, den Maschsee, den ZOO Hannover, die CAMPO Aktiv Arena, das Luftfahrtmuseum, das Expo 2000 Gelände, das ADAC-Fahrsicherheitszentrum, sowie die Golfplätze Rethmar und Gleidingen. Besuchen Sie den internationalen Feuerwerkswettbewerb, das Maschseefest, das 30km entfernte Steinhuder Meer oder die 50km entfernte historische Altstadt von Celle.

## ZIMMER-AUSSTATTUNG

| | | |
|---|---|---|
| Kabel/Sat-TV | Pay-TV/Video | Radio |
| Schreibtisch | Telefon | HSIA |
| Minibar | Föhn | Bad/Dusche |
| Klimaanlage | Hosenbügler | Barrierefrei |

Kaffee-/Teezubereitungsmöglichkeit

## HOTEL-EINRICHTUNGEN

| | | |
|---|---|---|
| Restaurant | Irish Pub | Raucher Lounge |
| Zimmer Service | Hotelsafe | Shuttle-Service |
| Wäscheservice | WLAN | Hallenbad |
| Whirlpool | Sauna | Dampfbad |
| Solarium | Fitnessraum | Business Center |
| Fahrstuhl | Barrierefrei | |

## INFORMATIONEN

- 4-Sterne Superior-Hotel im Süden Hannovers
- 800 m zum Messe- und „Expo-2000-Gelände" und gute Anbindung an die Autobahnen A2, A7, Flughafen Hannover und Deutsche Bahn
- 222 elegant eingerichtete klimatisierte Zimmer: 1 Präsidenten Suite, 1 Senior Suite, 5 Junior Suiten, 175 „Classic"-Zimmer, 40 „Connoisseur"-Zimmer
- 10 klimatisierte, ebenerdige Veranstaltungsräume für bis zu 700 Personen, teilweise befahrbar
- Parkplätze/Parkhaus mit insgesamt 260 Stellplätzen

## ANFAHRTSKIZZE

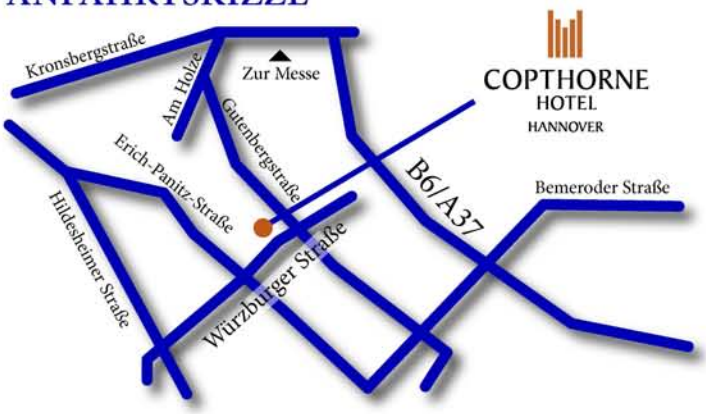

# COPTHORNE HOTEL HANNOVER

Das Eventhotel

Würzburger Straße 21, 30880 Hannover-Laatzen
Telefon: +49 (0) 511/9836-0, Telefax: +49 (0) 511/9836-666
sales.hannover@millenniumhotels.de
www.copthorne-hannover.de

## ROOM CAPACITIES

| Room | m² | Theatre | Classroom | Banquet | Boardroom | Reception |
|---|---|---|---|---|---|---|
| 1-3 King George | 500 | 700 | 300 | 350 | 150 | 700 |
| 1 George I* | 165 | 150 | 60 | 80 | 40 | 150 |
| 2 George II* | 165 | 150 | 60 | 80 | 40 | 150 |
| 3 George III* | 165 | 150 | 60 | 80 | 40 | 150 |
| 4 Newcastle* | 48 | 40 | 30 | 20 | 24 | 40 |
| 5 Birmingham* | 48 | 40 | 27 | 20 | 20 | 40 |
| 6 Manchester* | 48 | 40 | 24 | 20 | 15 | 40 |
| 7 Cardiff | 40 | 20 | 16 | 16 | 16 | 16 |
| 8 Plymouth | 40 | 30 | 16 | 16 | 16 | 16 |
| 9 Glasgow | 26 | - | - | 12 | 12 | - |
| 10 Aberdeen | 26 | - | - | 12 | 12 | - |

** Räume 1-6 sind kombinierbar*

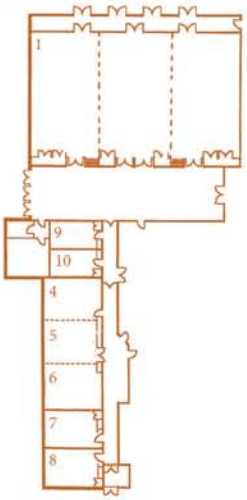


## THE HOTEL

The hotel restaurant offers „Creative Cuisine with a kick“ in stylish surroundings. The traditional Irish Pub, „The Dubliner“ has a Smokers Lounge, a Summer Terrace and Biergarten and a comfortable feel to it. Or try „Splash – The Club“ with 15 m Indoor Pool, Whirlpool, Sauna, Solarium, Steam Bath and Gym – the ideal place to relax.

## LEISURE

Hannover also has a lot of attractions and highlights for leisure time: GOP-Varieté Theatre, the Royal Herrenhausen Gardens, Lake Maschsee, Hannover ZOO, the CAMPO Active Arena, the Flight Museum, the Expo 2000 site, the ADAC-Safe Driving Centre & Course, as well as Rethmar and Gleidingen Golf Courses. Visit the International Firework Competition, the Maschsee Festival, Lake Steinhude (only 30 km away) or Celle with its historic “Old Town” (only 50 km away).

## ROOM-AMENITIES

| | | |
|---|---|---|
| Cable/Sat-TV | Pay-TV, Video | Radio |
| Desk | HSIA | Telephone |
| Minibar | Hair-Dryer | Bath/Shower |
| Air-Conditioning | Trouser Press | Disabled Access |
| Coffee and Tea Making Facilities | | |

## HOTEL-AMENITIES

| | | |
|---|---|---|
| Restaurant | Irish Pub | Smokers Lounge |
| Room Service | Hotel Safe | Shuttle-Service |
| Laundry Service | W-LAN | Swimming Pool |
| Whirlpool | Sauna | Steam Bath |
| Solarium | Fitness Room | Disabled Access |
| Business Centre | Lift | |

## DETAILS

- 4-Star-Superior-Hotel to the south of Hannover
- 800 m to the Trade Fair and „Expo-2000“ grounds, and good links to the motorway (A2, A7), Hannover Airport and the rail network
- 222 elegantly appointed, air-conditioned rooms: 1 Presidential Suite, 1 Senior Suite, 5 Junior Suites, 175 „Classic“- Rooms, 40 „Connoisseur“- Rooms
- 10 air-conditioned conference rooms for functions for up to 700 people, with street level access
- Parking facilities for up to 260 cars

## LOCATION

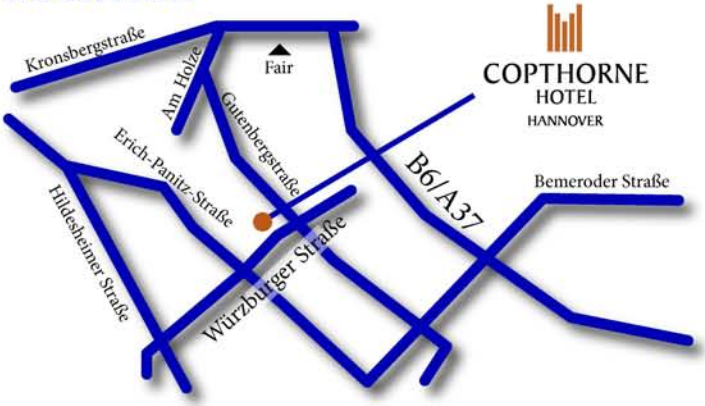

COPTHORNE
HOTEL
HANNOVER

Das Eventhotel

Würzburger Straße 21, 30880 Hannover-Laatzen
Telefon: +49 (0) 511/9836-0, Telefax: +49 (0) 511/9836-666
sales.hannover@millenniumhotels.de
www.copthorne-hannover.de

# Mehr Leistung - gleicher Tagungspreis

**Tagungspauschale: „Classic"**

- ✓ Bereitstellung eines geeigneten Tagungsraumes
- ✓ Standardtechnik (Flip-Chart, Daten-/Videobeamer, Leinwand, Pinwand)
- ✓ Schreibmaterial
- ✓ 2 Tagungspausen mit Kaffee/Tee und je einer **Snack-Variante***
- ✓ Teilnahme am Business Lunch Buffet auf Empfehlung des Küchenchefs zum Mittagessen
- ✓ Zwei Konferenzgetränke *oder* 1 Flasche Mineralwasser 0,75l
- ✓ Service und gesetzliche MwSt.

**ab € 47,00 Preis pro Person**

**Tagungspauschale: „Meet & Sleep"**

Beinhaltet alle oben angegebenen Leistungen der Tagungspauschale „Classic", sowie:

- ✓ Übernachtung im komfortablen Zimmer der Classic-Kategorie
- ✓ reichhaltiges Frühstück vom Buffet
- ✓ Teilnahme am Dinner-/ Grillbuffet nach Wahl des Küchenchefs
- ✓ Nutzung unseres Fitnesscenters „Splash the Club"

**ab € 158,- Preis pro Person**

***Snack-Varianten:** Auf Wunsch können Sie gerne zu den Tagungspausen jeweils eine der beigefügten Snack-Varianten auswählen.

**Für einen Aufpreis von nur € 10,00 pro Person erhalten Sie alle Softgetränke „unlimited" im Tagungsraum und zum Mittagessen sowie Wireless-Lan Zugang im Rahmen der Tagungspauschalen „Classic" oder „Meet & Sleep".**

**Für Fragen und Reservierungen steht Ihnen selbstverständlich gerne die Veranstaltungsabteilung unter Tel.: 0511 98 36-760/ -761/ -762 zur Verfügung**.

COPTHORNE
HOTEL
HANNOVER

Das Eventhotel

Würzburger Straße 21, 30880 Hannover-Laatzen
Telefon: +49 (0) 511/9836-0, Telefax: +49 (0) 511/9836-666
sales.hannover@millenniumhotels.de
www.copthorne-hannover.de

# „VDR Certified Conference Hotel" Pauschalen

**Tagungspauschale:**
**„ VDR Classic"**

- ✓ Bereitstellung eines geeigneten Tagungsraumes
- ✓ Standardtechnik (Flip-Chart, Daten-/Videobeamer, Leinwand, Pinwand)
- ✓ Schreibmaterial
- ✓ 2 Tagungspausen mit Kaffee/Tee und je einer **Snack-Variante***
- ✓ Teilnahme am Business Lunch Buffet inkl. 1 Softgetränk auf Empfehlung des Küchenchefs zum Mittagessen
- ✓ Zwei Konferenzgetränke *oder* 1 Flasche Mineralwasser 0,75l
- ✓ Service und gesetzliche MwSt.

**€ 50,00 Preis pro Person und Tag**

**Tagungspauschale:**
**„VDR Meet & Sleep"**

Beinhaltet alle oben angegebenen Leistungen der Tagungspauschale „ VDR Classic", sowie:

- ✓ Übernachtung im komfortablen Zimmer der Classic-Kategorie
- ✓ reichhaltiges Frühstück vom Buffet
- ✓ Teilnahme am Dinner-/ Grillbuffet nach Wahl des Küchenchefs
- ✓ Nutzung unseres Fitnesscenters „Splash the Club"

**ab € 161,00 Preis pro Person und Tag**

***Snack-Varianten:** Auf Wunsch können Sie gerne zu den Tagungspausen jeweils eine der beigefügten Snack-Varianten auswählen.

**Für einen Aufpreis von nur € 10,00 pro Person erhalten Sie alle Softgetränke „unlimited" im Tagungsraum und zum Mittagessen sowie Wireless-Lan Zugang im Rahmen der Tagungspauschalen „Classic" oder „Meet & Sleep".**

**Für Fragen und Reservierungen steht Ihnen selbstverständlich gerne die Veranstaltungsabteilung unter Tel.: 0511 98 36-760/ -761/ -762 zur Verfügung**.

COPTHORNE
HOTEL
HANNOVER

Das Eventhotel

Würzburger Straße 21, 30880 Hannover-Laatzen
Telefon: +49 (0) 511/9836-0, Telefax: +49 (0) 511/9836-666
sales.hannover@millenniumhotels.de
www.copthorne-hannover.de

# Die „Neuen" - Unsere Halbtagespauschalen

**Tagungspauschale: „Classic Light"**

- ✓ Bereitstellung eines geeigneten Tagungsraumes
- ✓ Standardtechnik (Flip-Chart, Daten-/Videobeamer, Leinwand, Pinwand)
- ✓ Schreibmaterial
- ✓ 1 Tagungspause mit Kaffee/Tee und einer **Snack-Variante*** nach Wahl
- ✓ Leichtes Imbiss-Buffet** auf Empfehlung des Küchenchefs
- ✓ Zwei Konferenzgetränke *oder* 1 Flasche Mineralwasser 0,75l
- ✓ Service und gesetzliche MwSt.

**€ 35,00 pro Person**

**Tagungspauschale: „Meet & Sleep Light"**

Beinhaltet alle oben angegebenen Leistungen der Tagungspauschale „Classic Light", sowie:

- ✓ Übernachtung im komfortablen Zimmer der Classic-Kategorie
- ✓ reichhaltiges Frühstück vom Buffet
- ✓ Teilnahme am Dinner-/ Grillbuffet oder 3-Gang-Menü nach Wahl des Küchenchefs
- ✓ Nutzung unseres Fitnesscenters „Splash the Club"

**€ 146,50 pro Person**

***Snack-Varianten:** Auf Wunsch können Sie gerne zu den Tagungspausen jeweils eine der beigefügten Snack-Varianten auswählen

****Enlarge your Lunch:** Für nur **€ 7,50 pro Person** werten Sie Ihr Leichtes Imbiss-Buffet zu einem Business Lunch oder Dinner Buffet auf

**Für Fragen und Reservierungen steht Ihnen selbstverständlich gerne die Veranstaltungsabteilung unter Tel.: 0511 98 36-760/ -761/ -762 oder sales.hannover@millenniumhotels.de Verfügung.**

COPTHORNE
HOTEL
HANNOVER

Das Eventhotel

Würzburger Straße 21, 30880 Hannover-Laatzen
Telefon: +49 (0) 511/9836-0, Telefax: +49 (0) 511/9836-666
sales.hannover@millenniumhotels.de
www.copthorne-hannover.de

# Snack~Varianten

**Auf Wunsch können Sie gerne zu den Tagungspausen jeweils eine der nachfolgend aufgeführten Snack~Varianten auswählen!**

| | |
|---|---|
| **Fit & Frisch** | **Naturjoghurt im Glas mit Fruchtpürée<br>Gemüsesticks mit Frischkäse-Dip** |
| **Vital** | **Buttermilch mit Früchten<br>Müsliriegel** |
| **Herzhaft** | **Grissini mit Schinken<br>Laugenstangen mit Kräuterquark** |
| **Pikant** | **Pikant gefüllte Windbeutel<br>Blätterteiggebäck mit Lachsfüllung** |
| **Mixed** | **Süße Miniplunder<br>Cräcker mit Dip** |
| **Classic** | **Mini-Gugelhupf<br>Pfannküchlein mit Nuss-Sahne gefüllt** |
| **Süß** | **Frische Berliner<br>Rüblikuchen** |
| **American** | **Donuts &<br>Muffins** |
| **Backfrisch** | **Ofenfrischer Blechkuchen<br>Waffeln mit Kirschen** |
| **Schokoholic** | **Frisches Obst mit<br>Schokolade vom Brunnen** |
| **Cool** | **Verschiedene Sorten Eis in der Waffel<br>- vom Eiswagen -** |
| **Summertime** | **Eiskaffee und Eisschokolade<br>Feingebäck** |

COPTHORNE
HOTEL
HANNOVER

Das Eventhotel

Würzburger Straße 21, 30880 Hannover-Laatzen
Telefon: +49 (0) 511/9836-0, Telefax: +49 (0) 511/9836-666
sales.hannover@millenniumhotels.de
www.copthorne-hannover.de

# Mietpreise Konferenzräume

| Raum | qm | Raummiete/Tag | |
|---|---|---|---|
| King George | 477 | € 3.000,00 | |
| George I & II, II & III | 318 | € 1.900,00 | |
| Newcastle & Birmingham | 96 | € 700,00 | |
| Birmingham & Manchester | 102 | € 700,00 | |
| 1- George I | 159 | € 950,00 | 1,2,3 als Gruppenräume je 400€ |
| 2- George II | 159 | € 950,00 | |
| 3- George III | 159 | € 950,00 | |
| 4- Newcastle | 48 | € 350,00 | 4,5,6 als Gruppenräume je 200€ |
| 5- Birmingham | 48 | € 350,00 | |
| 6- Manchester | 54 | € 350,00 | |
| 7- Cardiff | 40 | € 300,00 | 7,8 als Gruppenräume je 200€ |
| 8- Plymouth | 40 | € 300,00 | |
| 9- Aberdeen | 26 | € 250,00 | 9,10 als Gruppenräume je 150€ |
| 10- Glasgow | 26 | € 250,00 | |

*Die Räume 1-3 und 4-6 sind kombinierbar

In jedem Tagungsraum, stellen wir Ihnen unsere Standardtechnik bereit (Flip-Chart, Daten-/Videobeamer, Leinwand, Pinwand).

COPTHORNE
HOTEL
HANNOVER

Das Eventhotel

Würzburger Straße 21, 30880 Hannover-Laatzen
Telefon: +49 (0) 511/9836-0, Telefax: +49 (0) 511/9836-666
sales.hannover@millenniumhotels.de
www.copthorne-hannover.de

# Mietpreise Tagungstechnik

| Technische Ausstattung* | Preis/Tag |
|---|---|
| Panaboard | € 20,00 |
| Flip-Chart | € 15,00 |
| Tageslichtprojektor | € 25,00 |
| Pinwand | € 10,00 |
| TV | € 25,00 |
| Videorecorder inkl. TV | € 80,00 |
| Diaprojektor | € 30,00 |
| Mikrofon (drahtlos) | € 50,00 |
| Krawattenmikrofon | € 80,00 |
| Mischpult | € 65,00 |
| Daten-/Videobeamer | auf Anfrage |
| Rednerpult | kostenfrei |
| Podium | auf Anfrage |

*Im jedem Tagungsraum, finden Sie als Standardtechnik:
Flip-Chart, Daten-/Videobeamer, Leinwand und eine Pinwand.

COPTHORNE
HOTEL
HANNOVER

Das Eventhotel

Würzburger Straße 21, 30880 Hannover-Laatzen
Telefon: +49 (0) 511/9836-0, Telefax: +49 (0) 511/9836-666
sales.hannover@millenniumhotels.de
www.copthorne-hannover.de

# GRUNDRISS DES VERANSTALTUNGSBEREICHS*

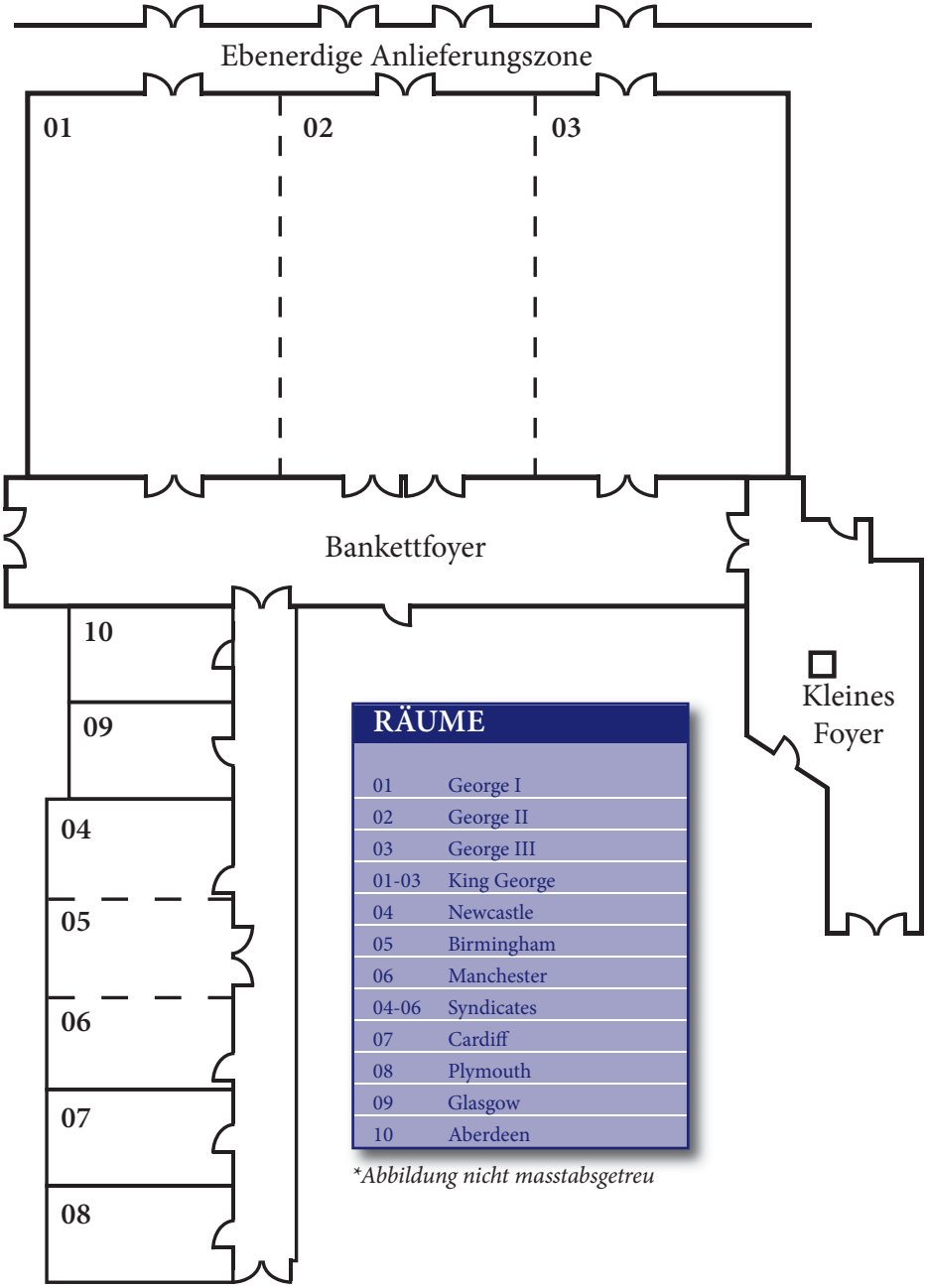


| RÄUME | |
|---|---|
| 01 | George I |
| 02 | George II |
| 03 | George III |
| 01-03 | King George |
| 04 | Newcastle |
| 05 | Birmingham |
| 06 | Manchester |
| 04-06 | Syndicates |
| 07 | Cardiff |
| 08 | Plymouth |
| 09 | Glasgow |
| 10 | Aberdeen |

*Abbildung nicht masstabsgetreu*

King George

Syndicates

Plymouth

Aberdeen

COPTHORNE
HOTEL
HANNOVER

Das Eventhotel

Würzburger Straße 21, 30880 Hannover-Laatzen
Telefon: +49 (0) 511/9836-0, Telefax: +49 (0) 511/9836-666
sales.hannover@millenniumhotels.de
www.copthorne-hannover.de

## RAUMKAPAZITÄTEN

| Raum | Größe | Länge / Breite (Brutto / Netto m²) | Deckenhöhe | Türen (Höhe / Breite) | Parla. | U-Form | Block | Theaterbest. | runde Tische | Empfang | Ball |
|---|---|---|---|---|---|---|---|---|---|---|---|
| 01 King George | 477 m² / 465 m² | 28,50 m / 16,75 m | 3,48 m | 2,47 m / 1,82 m | 300 | - | - | 600 | 400 | 550 | 350 |
| 02 George I/II od. II/III | 318 m² / 315 m² | 16,75 m / 19,00 m | 3,48 m | 2,47 m / 1,82 m | 140 | - | - | 400 | 250 | 380 | 160 |
| 03 George I, II od. III | 159 m² / 155 m² | 16,75 m / 9,50 m | 3,48 m | 2,47 m / 1,82 m | 60 | 35 | 60 | 160 | 96 | 180 | 60 |
| 04 Syndicates | 150 m² / 144 m² | 19,10 // 7,90 m | 2,75 m | 1,97 m / 1,85 m | 70 | 35 | 50 | 120 | 96 | 150 | - |
| 05 Newc.-Birm. | 96 m² / 96 m² | 12,20 m / 7,90 m | 2,75 m | 1,97 m / 1,85 m | 40 | 25 | 30 | 80 | 60 | 80 | - |
| 06 Birm.-Manch. | 102 m² / 96 m² | 13,00 m / 7,90 m | 2,75 m | 1,97 m / 1,85 m | 40 | 25 | 30 | 80 | 60 | 80 | - |
| 07 Newcastle | 48 m² / 48 m² | 7,90 m / 6,10 m | 2,75 m | 1,97 m / 0,94 m | 18 | 20 | 18 | 35 | 24 | 40 | - |
| 08 Birmingham | 48 m² / 48 m² | 7,90 m / 6,10 m | 2,75 m | 1,97 m / 1,85 m | 18 | 18 | 18 | 35 | 24 | 40 | - |
| 09 Manchester | 54 m² / 48 m² | 7,15m - 6,90m | 2,75 m | 1,97 m / 0,94 m | 18 | 16 | 18 | 35 | 24 | 40 | - |
| 10 Plymouth | 40 m² / 35 m² | 8,30 m / 4,90 m | 2,75 m | 1,97 m / 0,94 m | 12 | 15 | 14 | 30 | - | - | - |
| 11 Cardiff | 40 m² / 35 m² | 8,30 m / 4,90 m | 2,75 m | 1,97 m / 0,94 m | - | - | 15 | - | - | - | - |
| 12 Aberdeen | 26 m² / 22,5 m² | 7,20 m / 3,60 m | 2,75 m | 1,97 m / 0,94 m | - | - | 10 | - | - | - | - |
| 13 Glasgow | 26 m² / 22,5 m² | 7,20 m / 3,60 m | 2,75 m | 1,97 m / 0,94 m | - | - | 10 | - | - | - | - |

*Die Räume 01 bis 03 und 04 bis 06 sind kombinierbar*

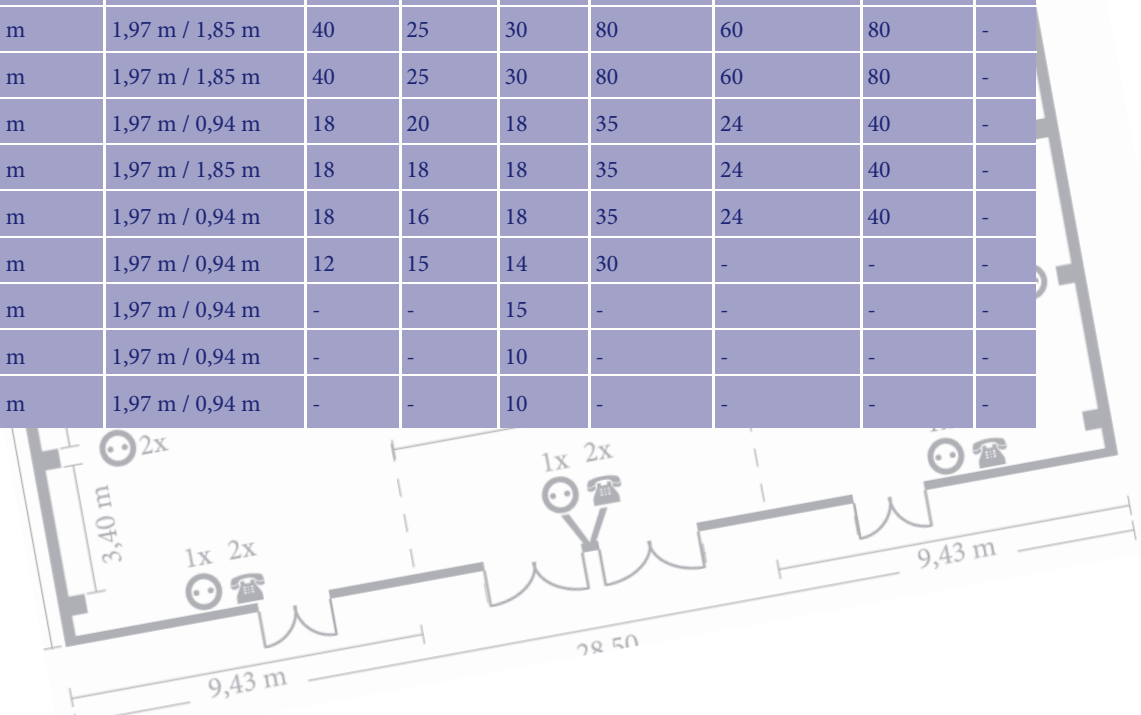

COPTHORNE
HOTEL
HANNOVER

Das Eventhotel

Würzburger Straße 21, 30880 Hannover-Laatzen
Telefon: +49 (0) 511/9836-0, Telefax: +49 (0) 511/9836-666
sales.hannover@millenniumhotels.de
www.copthorne-hannover.de

## Restaurant „Bentley´s“ 180 Sitzplätze

Das im britischen Stil eingerichtete Restaurant mit "Wintergarten-Atmosphäre" in der Glaspyramide bietet internationale sowie mediterrane Küche mit Pfiff und verfügt über 120 Plätze.

Das angeschlossene "Platinum" bietet 60 Gästen Platz und kann für separate Veranstaltungen mit einer Schiebetür verschlossen werden. Verschiedene Aktionen wie "Sonntagsbrunch", "Kaffee & Kuchen bodenlos" sowie viele weitere außergewöhnliche Veranstaltungen wie "Dinner Dance" oder "High Tea" runden das Angebot ab.

**Öffnungszeiten:**

| | | |
|---|---|---|
| Täglich von | 06:30 Uhr bis 10:30 Uhr | Frühstück |
| | 11:30 Uhr bis 14:30 Uhr | Mittagessen |
| | 14:30 Uhr bis 18:00 Uhr | Kaffee |
| | 18:00 Uhr bis 23:30 Uhr | Abendessen |

## Orignal Irish Pub „The Dubliner“ 80 Sitzplätze

Das Mobiliar unseres Irish Pub "The Dubliner" wurde original aus Irland importiert und hier wieder detailgetreu aufgebaut. Genießen Sie den Abend in den gemütlichen Ledersesseln in entspannter Atmosphäre bei einem kühlen "Kilkenny" oder einem "Guinness" vom Fass.

Dazu empfehlen wir die original in Zeitungspapier servierten "Fish&Chips“. Genießen Sie lange Sommerabende mit frisch Gegrilltem auf der "Pubterasse" und im "Biergarten". Im Nebenraum

**Öffnungszeiten:**

| | |
|---|---|
| Täglich von | 17:00 Uhr bis 01:00 Uhr |

COPTHORNE
HOTEL
HANNOVER

Das Eventhotel

Würzburger Straße 21, 30880 Hannover-Laatzen
Telefon: +49 (0) 511/9836-0, Telefax: +49 (0) 511/9836-666
sales.hannover@millenniumhotels.de
www.copthorne-hannover.de

# „Splash" – The Club

## Kostenfrei für Hotelübernachtungsgäste

Täglich belasten wir unseren Körper mit Stress und Hektik sowie einseitigen Bewegungen. Wo aber bleibt die notwendige Bewegung unter gesundheitlichen Aspekten? Wir bieten Ihnen ein gesundheitsorientiertes Bewegungsprogramm, indem wir Ihnen Herz-Kreislauf-Training, Geräte-Fitness, Schwimmen, Aqua-Fitness, Saunieren und Entspannung ermöglichen. Unsere Trainer betreuen Sie und erstellen Ihnen ein individuelles Programm.

## Ausstattung

- Fitness-Bereich mit modernen CYBEX und LIFE Fitness-Geräten
- Schwimmbad 15x7m
- Sauna, Dampfbad, Whirlpool, Solarium
- das exklusive Ambiente eines internationalen Hotels

## Öffnungszeiten:

Montag bis Freitag
07:00 bis 22:00 Uhr

Samstag u. Sonntag
08:00 bis 21:00 Uhr

Täglich belasten wir unseren Körper mit Stress und Hektik sowie einseitigen Bewegungen. Wo aber bleibt die

COPTHORNE
HOTEL
HANNOVER

Das Eventhotel

Würzburger Straße 21, 30880 Hannover-Laatzen
Telefon: +49 (0) 511/9836-0, Telefax: +49 (0) 511/9836-666
sales.hannover@millenniumhotels.de
www.copthorne-hannover.de

# "Book & Collect"

Ihre Treue zum Copthorne Hotel Hannover zahlt sich aus!
Mit unserem Bonusprogramm "Book&Collect" können Sie als Firmenkunde Punkte sammeln. Für jede gutschriftsfähige Dienstleistung erhalten Sie nach Zahlungseingang eine feste Anzahl an Bonuspunkten, die von uns verwaltet werden. Sobald Sie die ausgefüllte Anmeldung unterschrieben an uns zurückgesendet haben, kann es losgehen: Sammeln Sie nach Lust und Laune Punkte: Pro EUR 500,- getätigten Umsatz erhalten Sie persönlich oder Ihr Unternehmen jeweils einen Punkt. Der nachfolgenden Aufstellung können Sie alle Vorteile entnehmen. Ihr Unternehmen oder Sie als Kontaktperson erhalten dadurch die Möglichkeit, eine Art Rückvergütung zu genießen; das Einverständnis Ihrer Geschäftsleitung setzen wir voraus.

| Punkte | Sie erhalten von uns **oder** | Ihr Unternehmen erhält von uns |
|---|---|---|
| 1 | 1 Verzehrgutschein im Wert von EUR 15,00; einzulösen im Restaurant „Bentleys" oder im Pub „The Dubliner" | siehe nebenstehend |
| 3 | 2 Sonntagsbrunch-Gutscheine für jeweils 1 Person oder 2 Tageskarten für unseren Fitnessclub „Splash" | 1 Tagungspauschale „Classic" |
| 6 | 1 Übernachtung inkl. Frühstück im DZ „Classic" am Wochenende im Copthorne Hotel Hannover *oder* 4 Sonntagsbrunch-Gutscheine für jeweils 1 Person | 1 Übernachtung inkl. Frühstück im „Classic"-EZ *oder* 2 Tagunspauschalen „Classic" |
| 12 | 2 Übernachtungen inkl.Frühstück im DZ „Classic" am Wochenende im Copthorne Hotel Hannover *oder* 2 Eintrittskarten zu einem unserer Galaabende | 2 Übernachtungen inkl. Frühstück im „Classic"-EZ *oder* 4 Tagungspauschalen „Classic" *oder* 1 Meet&Sleep-Pauschale |
| 24 | 2 Übernachtungen inkl.Frühstück im DZ „Classic" am Wochenende im Copthorne Hotel Hannover *sowie* 2 Karten Varieté "GOP" inkl. Sonntagsbrunch *oder* 2 Übernachtungen inkl.Frühstück im DZ „Classic" am Wochenende im Millennium Hotel&Resort Stuttgart inkl. Besuch der „Schwabentherme" | 4 Übernachtungen inkl. Frühstück im „Classic"-EZ *oder* 8 Tagungspauschalen „Classic" *oder* 2 Meet&Sleep-Pauschalen *oder* 1 Pub-Abend im Wert von EUR 300,- |
| 48 | 2 Übernachtungen inkl. Frühstück im DZ am Wochenende in einem unserer Schwesterhotels in Großbritannien | 8 Übernachtungen inkl. Frühstück im „Classic"-EZ *oder* 16 Tagungspauschalen „Classic" *oder* 5 Meet&Sleep-Pauschalen *oder* Betriebsfeier im Wert von EUR 650,- |
| 60 | 2 Übernachtungen inkl.Frühstück im DZ am Wochenende in einem unserer Schwesterhotels in Paris | 10 Übernachtungen inkl. Frühstück im „Classic"-EZ *oder* 20 Tagungspauschalen „Classic" *oder* 6 Meet&Sleep-Pauschalen *oder* Betriebsfeier im Wert von EUR 850,- |

COPTHORNE
HOTEL
HANNOVER

Würzburger Straße 21
30880 Hannover-Laatzen

Tel.: +49 (0) 511 / 9836-0
Fax: +49 (0) 511 / 9836-666

Copthorne.Hannover@millenniumhotels.de